

*“Verschillende zadeldaken
voor een bijzondere dynamiek”*



Gevel: Terca Artiza Hectic

Dak: tile-mix van Koramic Tegelpan Aleonard Esprit Patrimoine Vert de Lichen, Rouge de Mars en Noir de vign

Archetypische hoevevorm

Deze woning speelt perfect in op de landelijke context van de site. Het gebouw bestaat uit een woonhuis en een achterliggende garage met berging en sauna. De verschillende zadeldaken zorgen voor een bijzondere dynamiek. Twee zadeldaken vloeien zelfs over in elkaar. Door de nagenoeg gesloten voorgevel wordt de geometrie van de zadeldaken extra geaccentueerd.

De archetypische hoevevorm wordt op verschillende manieren benadrukt. Beide volumes zijn opgetrokken in baksteen. De hele opbouw van de woning staat in het teken van maximaal daglicht en mooie zichten. De architecten deden er alles aan om het huis zoveel mogelijk te richten op de tuin en het landschap. Op elk moment van de dag valt er ander licht binnen, waardoor de beleving telkens verandert.

Verschillende richtingen en dieptes

De gevels bestaan uit een brute rode baksteen, de Terca Artiza Hectic, verwerkt op mortelbed, wat het landelijke en massieve karakter van de woning versterkt. Op bepaalde plaatsen is het metselwerk aangebracht in verschillende richtingen en dieptes. De kleur van de tile-mix van Koramic Tegelpannen Aleonard Esprit Patrimoine is afgestemd op de kleur van de gevelstenen, zodat de geometrie van de zadeldaken extra onderstreept wordt.

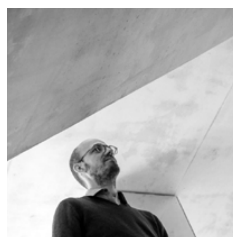

i/o architecten, Jao Smet,
Sint-Niklaas



Detail van een verticale doorsnede van de gevel en de nok

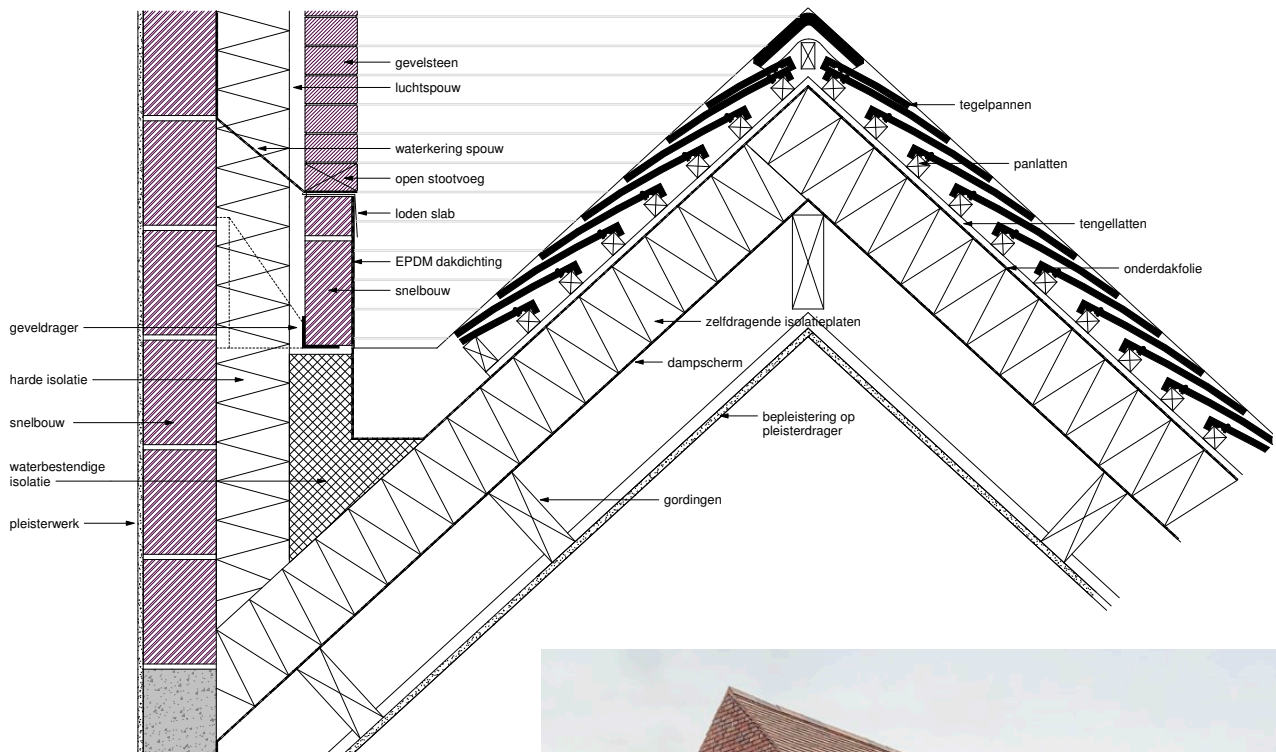

Zie p. 120

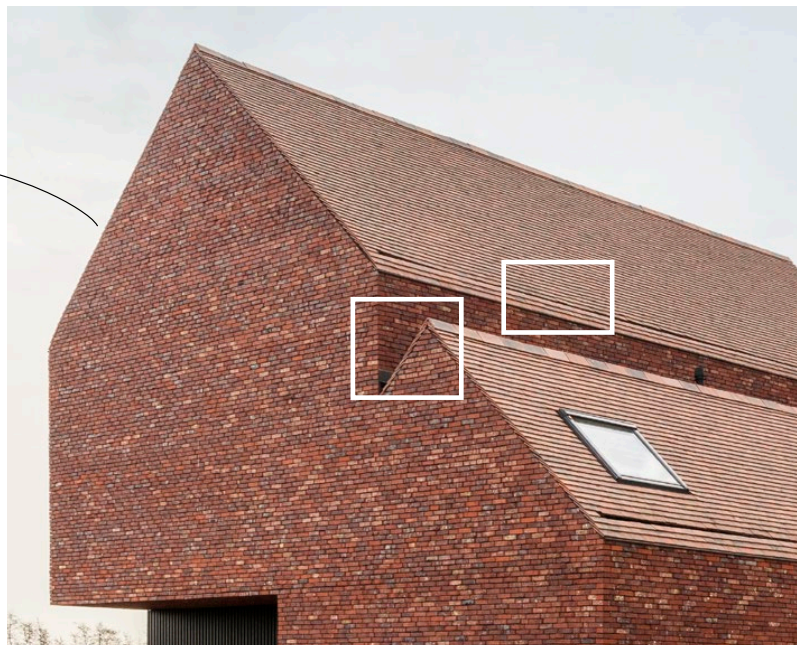

Detail van een verticale doorsnede van de ingewerkte verdoken dakgoot

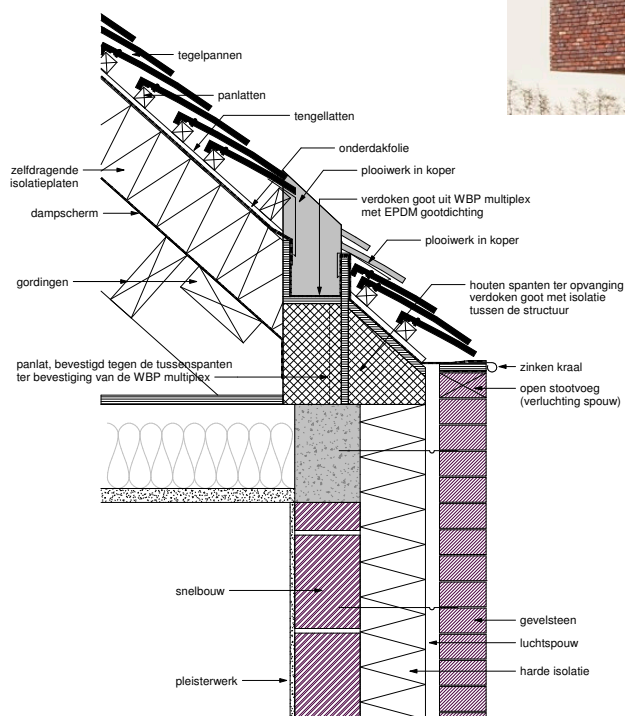

Gevel: Terca Artiza Hectic
 Dak: tile-mix van Koramic Tegelman Aleonard Esprit
 Patrimoine Vert de Lichen, Rouge de Mars en Noir de vigne
 i/o architecten, Sint-Niklaas